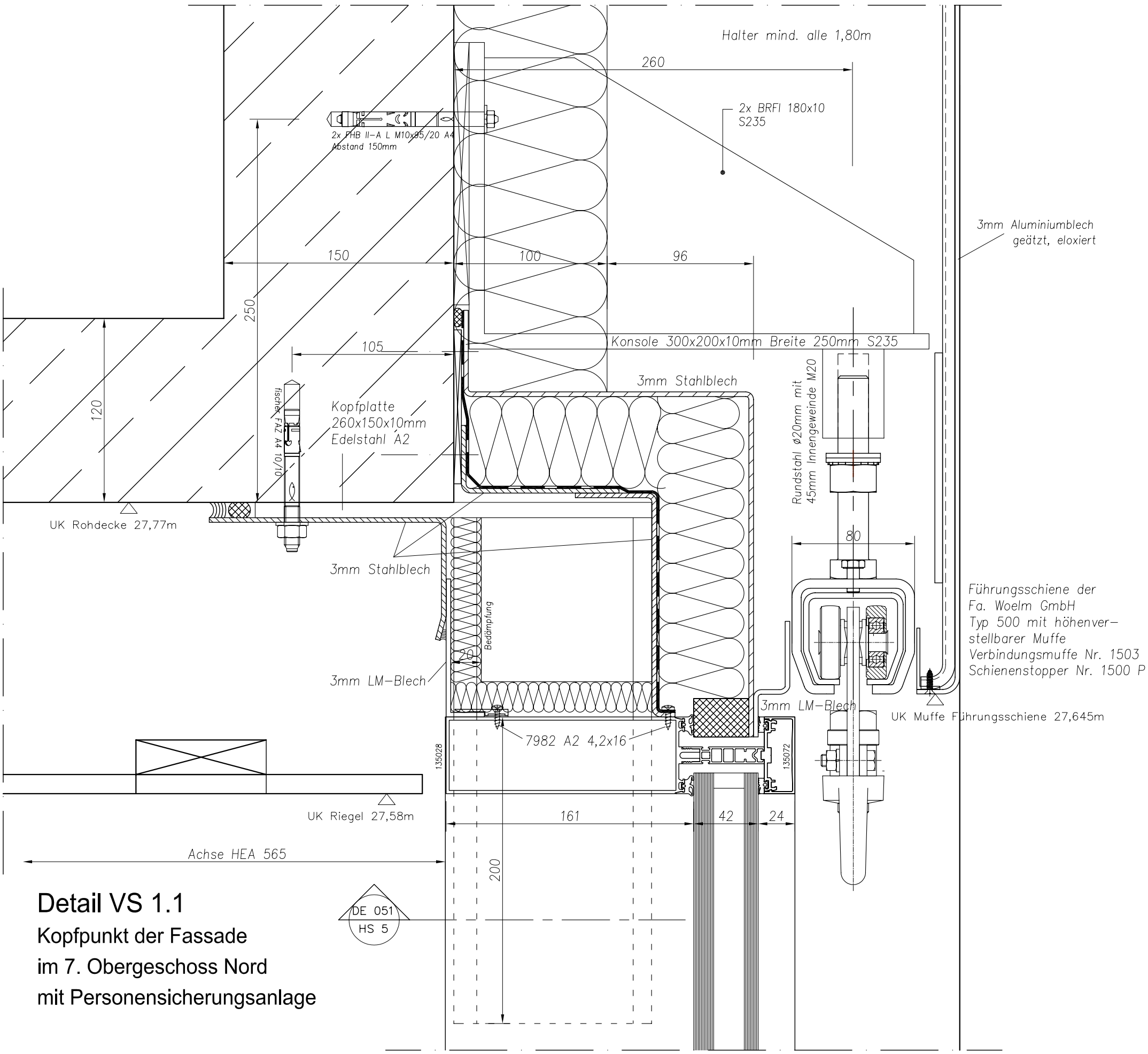

Detail VS 1.1

Kopfpunkt der Fassade
im 7. Obergeschoss Nord
mit Personensicherungsanlage